

# Wij gaan bouwen!

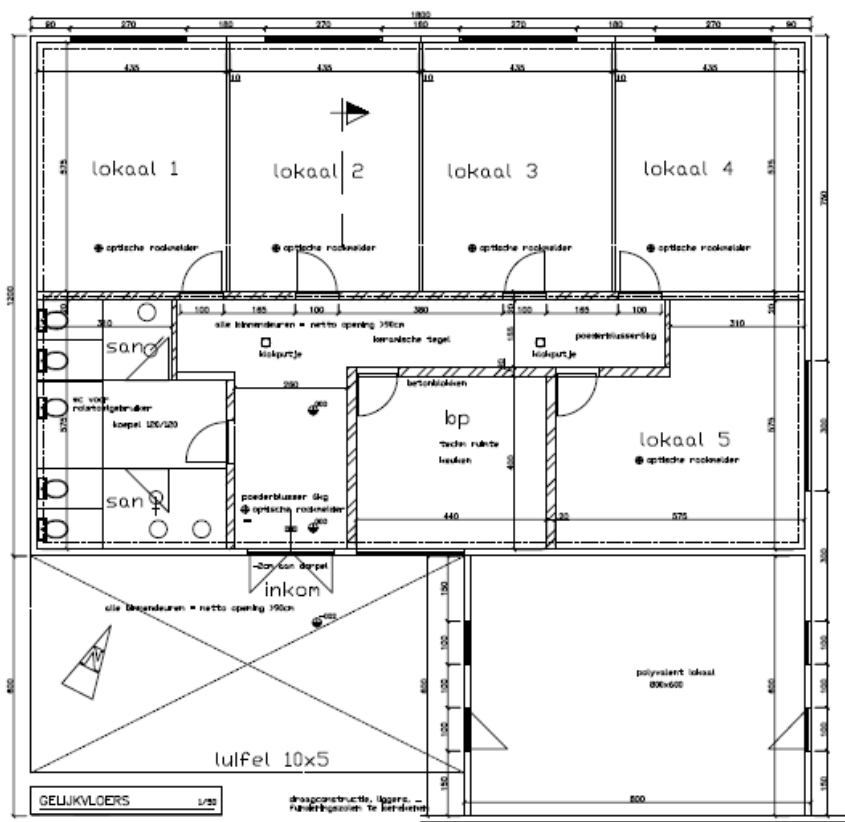

# Wat hebben we al gedaan?

- Brainstorm over de plannen
- VZW opgericht
- Architect ingeschakeld
- Bouwaanvraag is lopende
- Financieringsaanvraag is lopende



**INPLANTING** bestand 1/500

Parovestraat gemeentewijk bouwverhouding  
 huidige bestaande NVV in dit is straat  
 onrijpende bebouwing = voorliggen  
 binnin te vullen i geen  
 afgeplaatte openbare verlichting = VP  
 alle raamvoorzieningen aanwezig  
 parkerit koepelruimte i niet raamvoorzien  
 verduimingsvoorziening i geen  
 te stroom bebouwing i bestaand chiro-lokaal  
 afwachting i begin  
 terrein i de functie en niveau  
 terrein i afgeplaatte bouw schermen  
 raamvoorziening i de raamvoorziening (geen)  
 gelijktijdig met +050cm boven de straat  
 niet-afgeplaatte aanwezig  
 bestaande terrein  
 gelijktijdig onrijpende i voorliggen  
 raamvoorziening i de raamvoorziening  
 ook die afwachting van 3 of 300  
 niet-afgeplaatte aanwezig  
 bepalingen reeds aanwezig  
 bouwlijn afgeplaat

**MATERIELEN**

- 1. gewest i betonplaten
- 2. dakbedekking i pvc of dak
- 3. bodembekleding i stu
- 4. de park i busse stenen
- 5. raamvoorziening voor i pvc

**TECHNISCH DEEL** 1/500

deur raamvoorziening  
 raamvoorziening raamvoorziening  
 pvc raamvoorziening

**TERRAINPROFIEL** 1/500

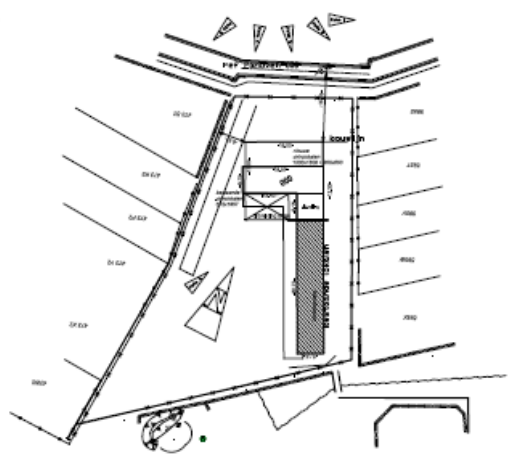
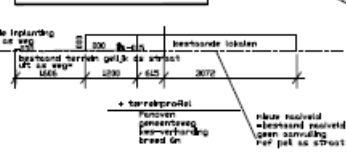

**DELIJKVLOERS** 1/50

**LEGENDE** 1/50

- raamvoorziening i gewest aanwezig
- afgeplaatte raamvoorziening i raamvoorziening
- optische rookmelder
- raamvoorziening NV TL 00000000
- raamvoorziening raamvoorziening
- raamvoorziening raamvoorziening
- raamvoorziening raamvoorziening

691231 35752  
 thlerry.polleunis@gmail.com  
 0474/281553

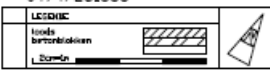

**LIGGING** 1/25000

raamvoorziening i de raamvoorziening  
 onrijpende bebouwing i voorliggen

**SITUATIE** 1/2500

provincie limburg  
 gemeente halen

ontwerp - gewest parkerit raamvoorziening	<b>BOUWHEER</b> polleunis therry in de lokalen hazerbroekstraat 29 3545 lokbergen 0474/281553	<b>TERRAIN</b> parovestraat 3545 lokbergen wv B nr 590H
--	--	--

**chiro-lokalen**



DOSSIER  
 18.20  
 plan 1/2

inplanting 1/500  
 grondplan 1/500

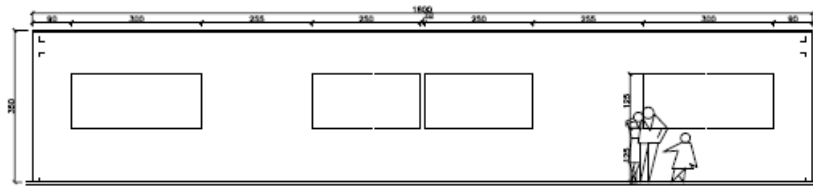

maasveld  
**ACHTERGEVEL** 1/50

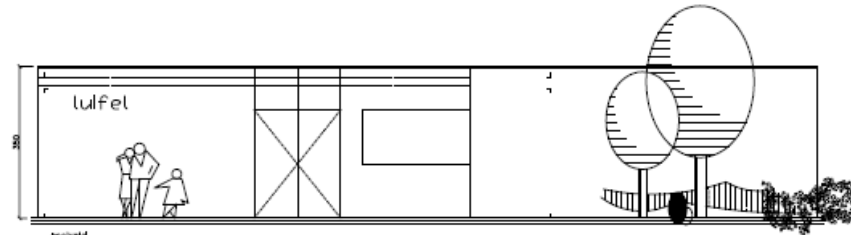

maasveld  
**VOORGEVEL** 1/50

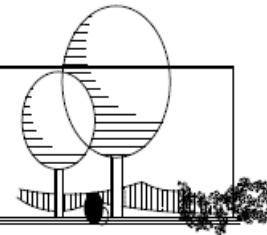

**MATERIALEN**  
 1. geweste + betongplaten  
 2. dakbedekking 1 punt dak  
 3. dakconstructiewerk + stu  
 4. dakpans + kleine steen  
 5. regenriolerplaat + pvc

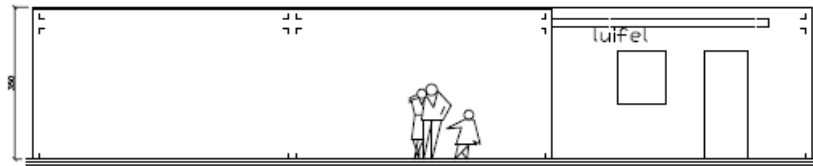

maasveld  
**ZIJGEVEL LINKS** 1/50

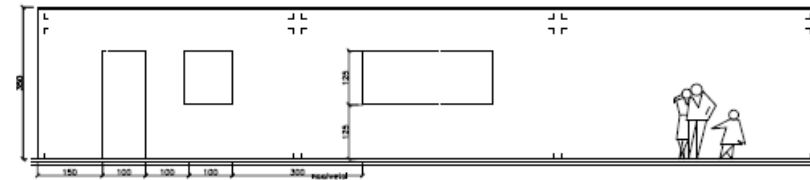

maasveld  
**ZIJGEVEL RECHTS** 1/50

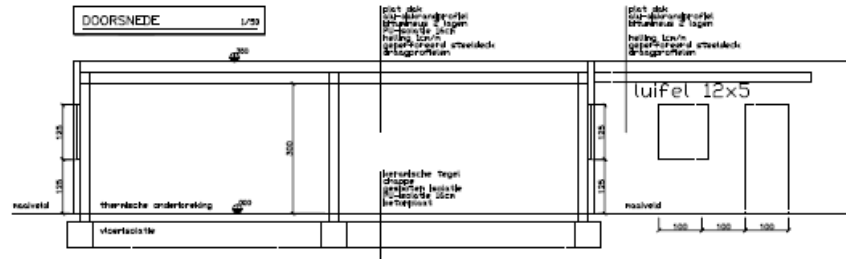

**DOORSNEDE** 1/50

plaat dak  
 dak-constructiewerk  
 dakbedekking 1 punt  
 dakpans + kleine steen  
 regenriolerplaat + pvc

plaat dak  
 dak-constructiewerk  
 dakbedekking 1 punt  
 dakpans + kleine steen  
 regenriolerplaat + pvc

thermische onderbreking

vloerplaat

maasveld - geweste  
 park mini-paais  
 architect  
 maasveld 18.20  
 datum  
 01.08.2018  
 01.08.2018

polonais theory ■ arch. maasveld park

inplanting \_\_\_\_\_ 1/50  
 gevels \_\_\_\_\_ 1/50  
 riolering \_\_\_\_\_ 1/50

**DOSSIER**  
**18.20**  
 plan 2/2

# Toekomstplanning

Afbraak oude containers → voorjaar 2019

Tijdelijke verhuis naar lokalen Loksbergenstraat  
en containers kinderopvang

Start bouw nieuwe lokalen → najaar 2019 of  
voorjaar 2020





Koop uw  
embleempje aan  
de bonnetjes en  
bouw zo mee  
aan onze nieuwe  
lokalen!

Vanaf €5

Uw verdere financiële  
en/of logistieke steun  
is altijd welkom!

Chiro Loksbergen dankt u!